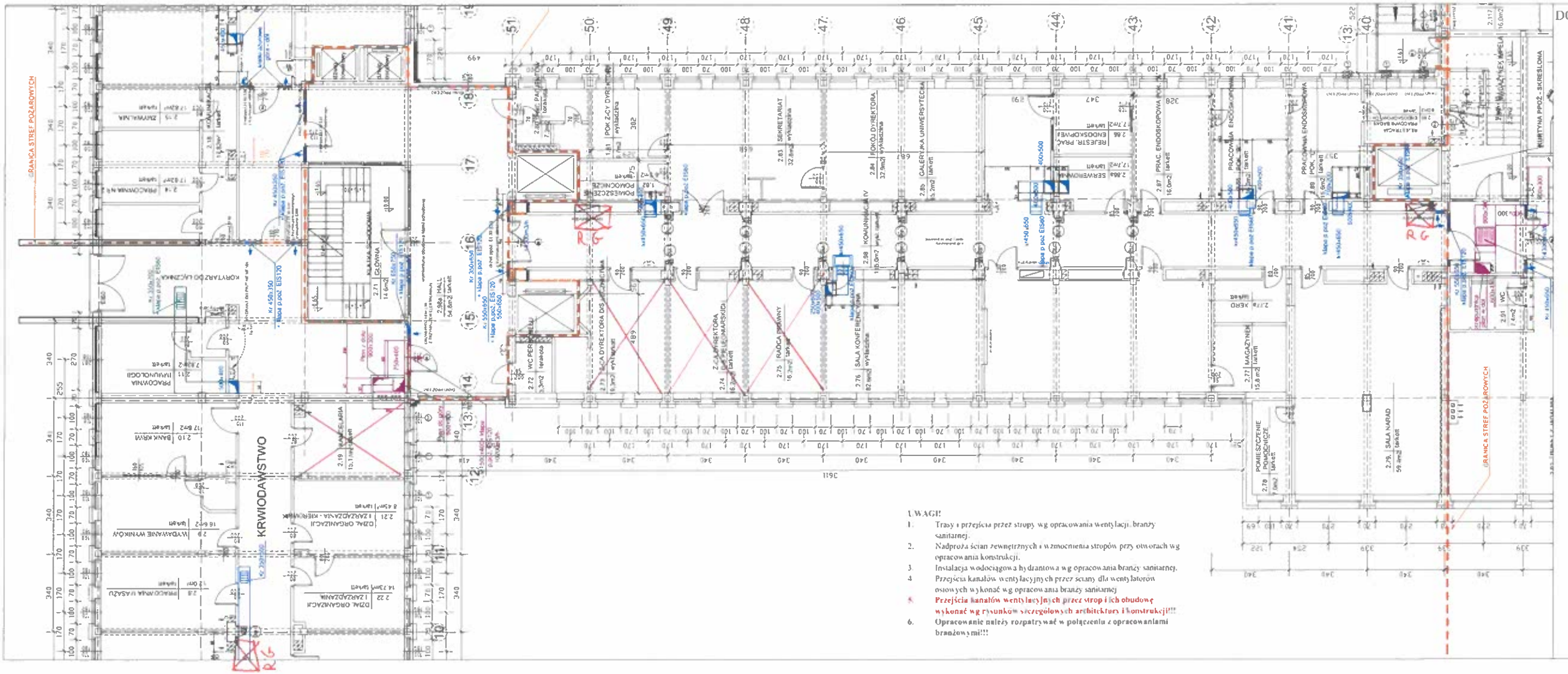

DOSTOSOWANIE BUDYNKU GŁÓWNEGO SZPITALA DO WYMAGAŃ PRZEPISÓW PPOŻ.
WSS OLSZTYN RZUT WYSOKIEGO PARTERU
SKALA 1:100

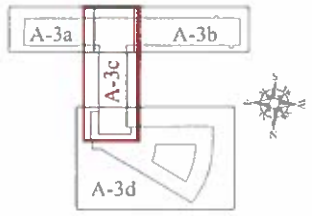

LEGENDA:

- ZAMUROWANIA I ŚCIANY NOWOPROJEKTOWANE
- WYBURZENIA I ROZBIÓRKI
- OBUDOWA SZACHTÓW INSTALACYJNYCH - PROMATECT II
- STOLARKA NOWOPROJEKTOWANA / WYMIENIANA NA PPOŻ
- HYDRANT PPOŻ. "25" z zaworem "52"
- KANAŁY WYWIEWNE WENTYLACJI MECH.
- KANAŁY NAWIEWU WENTYLACJI MECH.

UWAGI!

1. Trasy i przejścia przez stropy wg opracowania wentylacji, branży sanitarnej.
2. Nadproża ścian zewnętrznych i wzmocnienia stropów przy otworach wg opracowania konstrukcji.
3. Instalacja wodociągowa hydrantowa wg opracowania branży sanitarnej.
4. Przejścia kanałów wentylacyjnych przez ściany dla wentylatorów osiowych wykonać wg opracowania branży sanitarnej
5. **Przejścia kanałów wentylacyjnych przez strop i ich obudowę wykonać wg rysunków szczegółowych architektury i konstrukcji!!!**
6. **Opracowanie należy rozpatrywać w połączeniu z opracowaniami branżowymi!!!**

RYSUNEK ZAMIENNY

AKON PRACOWNIA PROJEKTOWA	Anna Czyżowa OLSZTYN ul. Kołłątaja 1/5 OLSZTYN ul. Kościuszki 1012 tel. 89 542 93 34 pracownia@akon.pl	BRANŻA:	ARCH
		SKALA:	1:100
		DATA:	01.2015
OBIEKT:	WOJEWÓDZKI SZPITAL SPECJALISTYCZNY	NR RYS.:	A - 3c
ADRES:	WSS OLSZTYN, UL. ŻOŁNIERSKA 18	RYS. WYKONAWCZY	
RYSUNEK:	RZUT WYSOKIEGO PARTERU - SKRZYDŁO PN - PPOŻ		
INWESTOR:	WOJEWÓDZKI SZPITAL SPECJALISTYCZNY W OLSZTYNIE		
PROJ.ARCH.:	mgr inż. arch. Marian Czyżowa	Nr upr.	[illegible]
SPR. ARCH.:	mgr inż. arch. Zbigniew Kowalkowski	Nr upr.	[illegible]
PROJ. SANIT.:	mgr inż. Tomasz Storczewski	Nr upr.	[illegible]
SPR. SANIT.:	mgr inż. Robert Błażek	Nr upr.	[illegible]

PRAWA AUTORSKIE ZASTRZEŻONE