

Stajemy się coraz bardziej dostępni dla osób ze szczególnymi potrzebami

2024-03-13

Wojewódzki Szpital Specjalistyczny w Olsztynie nawiązał współpracę z Fundacją Szansa – Jesteśmy Razem, w ramach której przekazywane będą dla pracowników i pacjentów miesięczniki „Help” przybliżające działalność i problemy osób niewidomych. Współpraca ta ma na celu edukację personelu szpitala i pacjentów w zakresie funkcjonowania i potrzeb osób niewidomych i słabowidzących. Fundacja przekazała również egzemplarze czasopism wydrukowane w alfabecie Braille’a. Umieszczono je w Oddziale Okulistyki oraz Oddziale Neurologicznym i Oddziale Udarowym. Tym samym osoby niewidzące oraz słabowidzące i ich opiekunowie otrzymali dostęp do informacji i czasopism im dedykowanych.

Pani Aleksandra Pyrek z „Pomigam” udostępniła Szpitalowi „Kartę komunikacji z Głuchym pacjentem”, która usprawni komunikację pomiędzy pacjentami z problemami słuchu a pracownikami szpitala w zakresie świadczenia usług medycznych. Dzięki tej karcie pracownicy medyczni będą mogli otrzymać od pacjenta Głuchego, niedosłyszącego lub mającego problem z mową informacje na temat jego stanu zdrowia, w tym informacje dotyczące występujących objawów chorobowych, bólu, chorób przewlekłych, dotychczasowego leczenia, jak też pozwolą na przekazanie komunikatów podczas badania i zaleceń po badaniu.

Mirella Łapa

Sekcja ds. Jakości / Koordynator ds. dostępności



Koncert Integracji Hyuk Lee - Razem z muzyką

Tradycja wigilijna w Polsce

Kompendium Rehabilitacyjne: Skowronki Święta na orientację i mobilność

help

jesteśmy razem

nr 97 grudzień 2022 ISSN 15584 3083-4970

PREZENTY NA ŚWIĘTA

Dziękuję za zaproszenie.
To wielki zaszczyt dla mnie grać dla Fundacji Szansa – Jesteśmy Razem w Poznaniu – Hyuk Lee

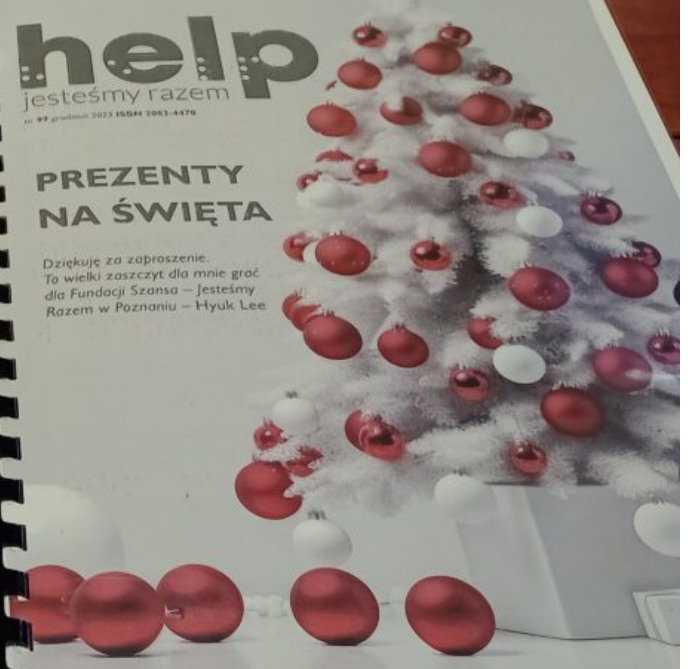

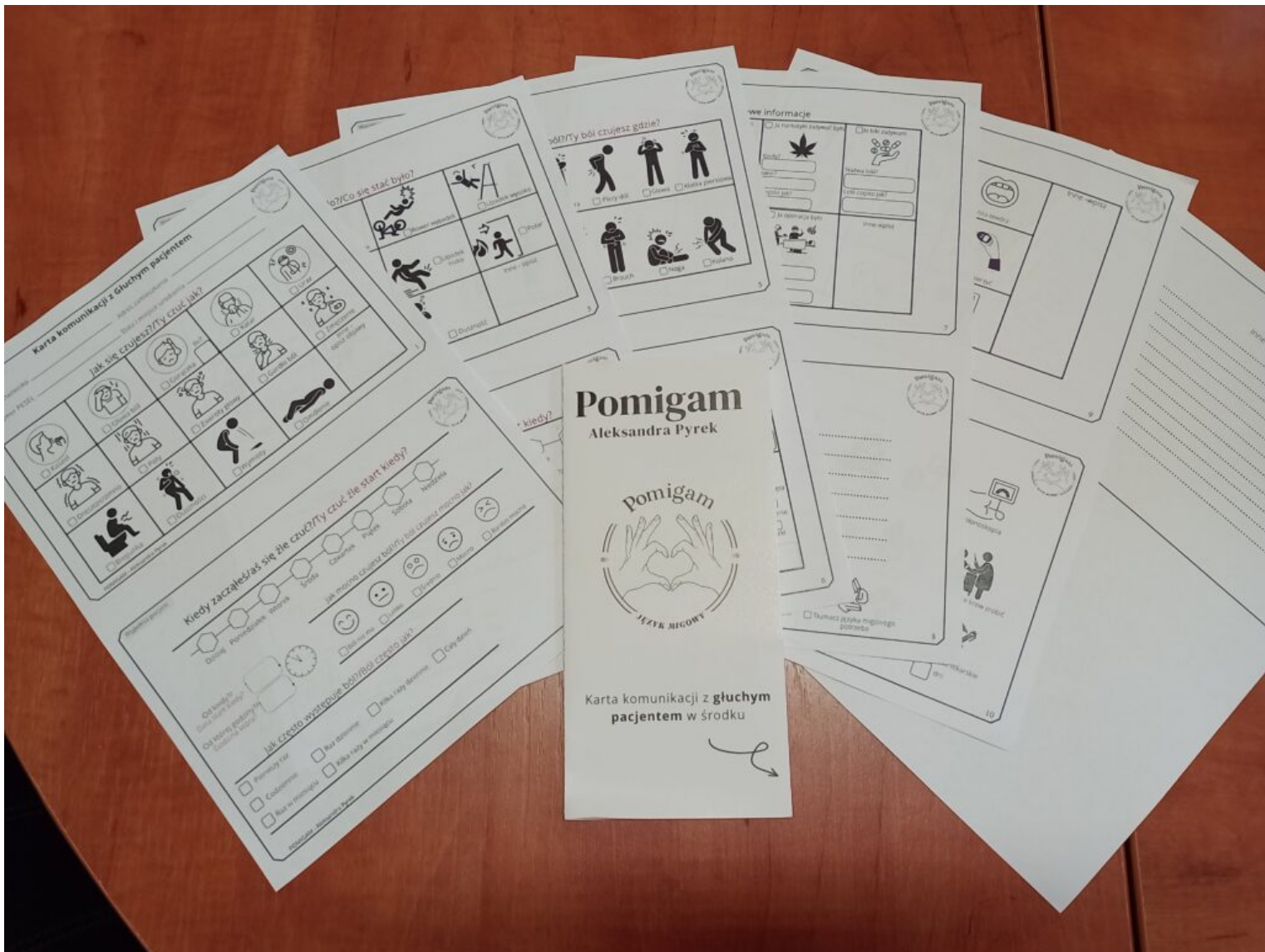

Karta komunikacji z głuchym pacjentem

Jak się czujesz/ty czuć jak?

Grid of 12 icons representing various symptoms and conditions such as pain, dizziness, and fatigue.

Kiedy zacząłeś/aś się nie czuć/ty czuć ile start kiedy?

Timeline diagram for tracking when symptoms began, with icons for different days of the week and a clock.

Jak często występuje ból/ból często jak?

Frequency scale with icons for different levels of pain frequency and checkboxes for additional information.

Gdzie boli/czujesz ból?

Diagram of a human body with icons indicating common areas of pain like the head, neck, back, and joints.

Pomigam Aleksandra Pyrek



Karta komunikacji z głuchym pacjentem w środku

Ważne informacje

Form for providing important information, including checkboxes for hospitalization, surgery, and other medical details.

Form for patient identification, including fields for name, address, and phone number, accompanied by a photo icon.

Blank lines for additional notes or information.

Form for patient consent, including checkboxes for consent to treatment and data processing.

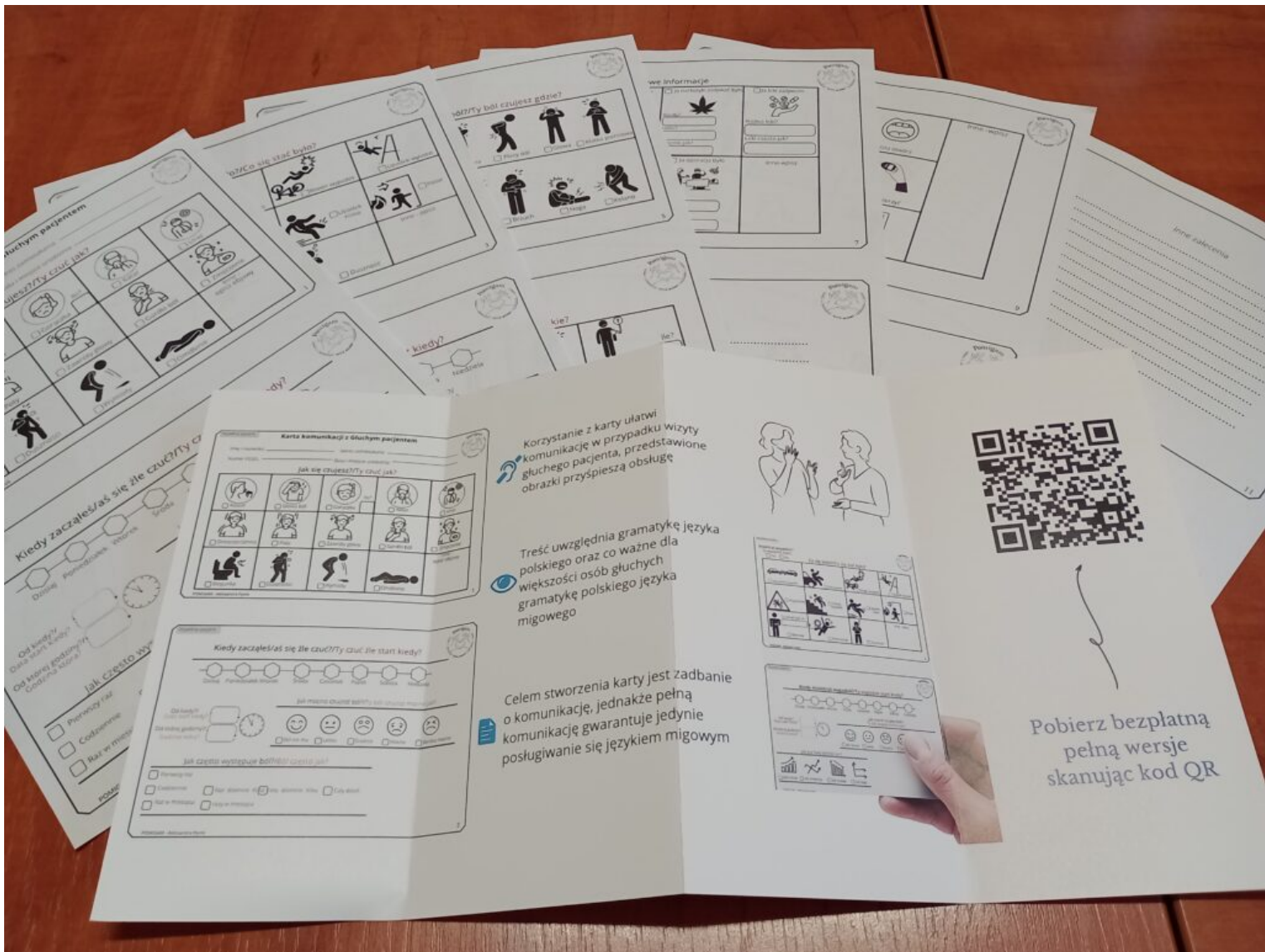

Korzystanie z karty ułatwi komunikację w przypadku wizyty głuchego pacjenta, przedstawione obrazki przyspieszą obsługę

Treść uwzględniła gramatykę języka polskiego oraz co ważne dla większości osób głuchych gramatykę polskiego języka migowego

Celem stworzenia karty jest zadbanie o komunikację, jednakże pełną komunikację gwarantuje jedynie posługiwanie się językiem migowym



Pobierz bezpłatną pełną wersję skanując kod QR

Wypełnia lekarz

Badanie



 <input type="checkbox"/> Ty rozbiersz proszę	 <input type="checkbox"/> Ty oddychaj głęboko	 <input type="checkbox"/> Usta otwórz	Inne -wpisz
 <input type="checkbox"/> Ciężnienie mierzyć	 <input type="checkbox"/> Ja temperatura zmierzyc Tobie	 <input type="checkbox"/> Cukier mierzyć	
 <input type="checkbox"/> Ja EKG robić będę	 <input type="checkbox"/> Ty kaszleć proszę	 <input type="checkbox"/> Łóżko połóż	

POMIGAM - Aleksandra Pyrek

9

Wypełnia lekarz

Zalecenia



 <input type="checkbox"/> Badanie tomograf	 <input type="checkbox"/> Badanie RTG	 <input type="checkbox"/> Badanie USG	 <input type="checkbox"/> Gastroskopia	 <input type="checkbox"/> Kolonoskopia
 <input type="checkbox"/> Papierosy stop	 <input type="checkbox"/> Alkohol stop	 <input type="checkbox"/> Ty cukier mierz, kartka zapisz	 <input type="checkbox"/> Ty ciśnienie mierz, kartka zapisz	 <input type="checkbox"/> Ty badanie krwi zrobić
 <input type="checkbox"/> Badanie moczu	 <input type="checkbox"/> Ty dom zostać dni	 <input type="checkbox"/> Kontrola za dni	 <input type="checkbox"/> Lekarstwo dni zażywać	 <input type="checkbox"/> Zwolnienie lekarskie dni

POMIGAM - Aleksandra Pyrek

10