

Sala Hybrydowa

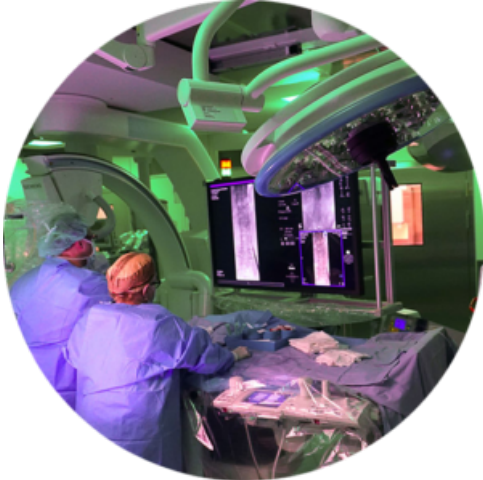

Jedyna w regionie Sala hybrydowa Wojewódzkiego Szpitala Specjalistycznego w Olsztynie to zaawansowana sala operacyjna, która łączy funkcje klasycznego bloku operacyjnego z nowoczesną diagnostyką obrazową (np. angiografią czy tomografią). Umożliwia to jednoczesne prowadzenie zabiegu oraz precyzyjne monitorowanie jego przebiegu w czasie rzeczywistym.

Dzięki temu wiele procedur można wykonać w sposób mniej inwazyjny, z większą dokładnością i bez konieczności transportu pacjenta między różnymi pracowniami. Przekłada się to na wyższy poziom bezpieczeństwa, mniejsze ryzyko powikłań oraz szybszy powrót do zdrowia.

DaVinci



W 2024 r. do naszego nowoczesnego sprzętu medycznego dołączył robot chirurgiczny DaVinci. To zaawansowany system wspomagający przeprowadzanie zabiegów operacyjnych w sposób małoinwazyjny.

Sterowany przez chirurga z poziomu specjalnej konsoli, umożliwia wykonywanie bardzo precyzyjnych ruchów narzędziami operacyjnymi w trudno dostępnych obszarach ciała.

Dzięki wysokiej rozdzielczości obrazu 3D oraz dużej dokładności działania systemu możliwe jest zwiększenie precyzji zabiegu przy jednoczesnym ograniczeniu jego inwazyjności. Dla pacjenta oznacza to mniejsze urazy tkanek, niższe ryzyko powikłań oraz szybszy powrót do zdrowia i codziennej aktywności.

Blok operacyjny



Blok operacyjny jest wyodrębnioną częścią naszego szpitala przeznaczoną do wykonywania zabiegów chirurgicznych, zaprojektowaną zgodnie z rygorystycznymi wymaganiami dotyczącymi bezpieczeństwa, aseptyki i organizacji pracy zespołów medycznych. W jego skład wchodzi 12 sal operacyjnych z pełnym zapleczem technicznym i medycznym. Integralnym elementem jest sala wybudzeń na 17 stanowisk, umożliwiająca stały nadzór nad pacjentami bezpośrednio po zabiegu.

Dzięki temu pacjenci mają dostęp do nowoczesnej infrastruktury operacyjnej, wysokich standardów bezpieczeństwa oraz ciągłości opieki na każdym etapie leczenia operacyjnego.

Centralna Sterylizatornia



Centralna Sterylizatornia funkcjonująca w naszym szpitalu to nowoczesne zaplecze technologiczne odpowiadające za przygotowanie, dezynfekcję i sterylizację sprzętu medycznego wykorzystywanego we wszystkich obszarach szpitala. Jest to kluczowy element systemu bezpieczeństwa, który działa w oparciu o rygorystyczne standardy i kontrolowane procesy, dzięki któremu osiągamy najwyższy poziom bezpieczeństwa, minimalizację ryzyka zakażeń oraz pewność, że każdy używany sprzęt spełnia najbardziej restrykcyjne normy jakości i higieny zapewniając bezpieczeństwo pacjentom.

Oddział Kardiochirurgiczny z blokiem operacyjnym



Jedyny w regionie Oddział Kardiochirurgiczny Wojewódzkiego Szpitala Specjalistycznego w Olsztynie to wysoko wyspecjalizowana jednostka zajmująca się leczeniem operacyjnym chorób serca i dużych naczyń. Zintegrowany blok operacyjny wyposażony w zaawansowaną aparaturę umożliwia przeprowadzanie skomplikowanych operacji kardiochirurgicznych z najwyższą precyzją i kontrolą każdego etapu leczenia. Dla pacjentów oznacza to dostęp do specjalistycznej opieki na miejscu, bez konieczności kierowania do ośrodków poza regionem, większe bezpieczeństwo podczas zabiegu oraz realną szansę na szybszy powrót do zdrowia i poprawę jakości życia.

Zakład Medycyny Nuklearnej

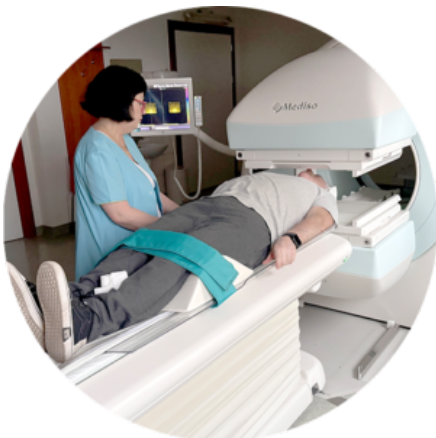

Jedyny w regionie Zakład Medycyny Nuklearnej znajdujący się w Wojewódzkim Szpitalu Specjalistycznym w Olsztynie jest nowoczesną jednostką diagnostyczno-terapeutyczną specjalizującą się przede wszystkim w opiece nad pacjentami onkologicznymi. Dzięki wysokiej klasy aparaturze, umożliwiającej precyzyjne obrazowanie procesów zachodzących w organizmie, możliwe jest wczesne wykrywanie zmian chorobowych oraz dokładna ocena skuteczności leczenia. Jednocześnie stosowane metody terapii pozwalają na bezpośrednie oddziaływanie na zmienione chorobowo tkanki, z minimalnym wpływem na zdrowe komórki. Wyspecjalizowany zespół oraz nowoczesne zaplecze technologiczne zapewniają kompleksową opiekę. Dzięki temu nasi pacjenci mają dostęp do zaawansowanych metod leczenia, większą skuteczność terapii oraz większe bezpieczeństwo i komfort w trakcie całego procesu leczenia.

Centrum Urazowe



Jedynie w regionie Centrum Urazowe Wojewódzkiego Szpitala Specjalistycznego w Olsztynie zajmujące się pacjentami dorosłymi to wyspecjalizowana jednostka przeznaczona do leczenia osób z ciężkimi obrażeniami wielonarządowymi. Trafiają tu pacjenci w stanie nagłym, m.in. ofiary wypadków komunikacyjnych czy upadków z wysokości. Centrum dysponuje lądowiskiem dla helikopterów, co umożliwia szybki transport pacjentów w stanie zagrożenia życia bezpośrednio do szpitala.

Dzięki ścisłej współpracy zespołów specjalistów oraz dostępowi do nowoczesnej diagnostyki i zaplecza operacyjnego możliwe jest szybkie podejmowanie decyzji i równoczesne leczenie wielu urazów. Dla trafiających tu pacjentów oznacza to maksymalne skrócenie czasu od wypadku do rozpoczęcia leczenia, większe bezpieczeństwo oraz realną szansę na uratowanie życia i powrót do sprawności.

Szybka ścieżka udarowa



Szybka ścieżka udarowa z wykorzystaniem trombektomii mechanicznej to nowoczesny, skoordynowany system działający w naszym szpitalu do leczenia pacjentów z udarem mózgu, który umożliwia natychmiastową diagnostykę i wdrożenie leczenia. Jego kluczowym elementem jest zastosowanie trombektomii mechanicznej - zaawansowanej metody polegającej na usunięciu skrzepliny bezpośrednio z naczynia krwionośnego. Dzięki pracy Zespołu Udarowego, w którego skład wchodzi wielu dziedzin, możliwe jest maksymalne skrócenie czasu od wystąpienia objawów do rozpoczęcia leczenia, a to dla pacjentów oznacza większą szansę na uniknięcie trwałych powikłań, ograniczenie skutków udaru oraz szybszy powrót do sprawności.