

Stajemy się coraz bardziej dostępni dla osób ze szczególnymi potrzebami

2024-03-13

Wojewódzki Szpital Specjalistyczny w Olsztynie nawiązał współpracę z Fundacją Szansa – Jesteśmy Razem, w ramach której przekazywane będą dla pracowników i pacjentów miesięczniki „Help” przybliżające działalność i problemy osób niewidomych. Współpraca ta ma na celu edukację personelu szpitala i pacjentów w zakresie funkcjonowania i potrzeb osób niewidomych i słabowidzących. Fundacja przekazała również egzemplarze czasopism wydrukowane w alfabecie Braille’a. Umieszczono je w Oddziale Okulistyki oraz Oddziale Neurologicznym i Oddziale Udarowym. Tym samym osoby niewidzące oraz słabowidzące i ich opiekunowie otrzymali dostęp do informacji i czasopism im dedykowanych.

Pani Aleksandra Pyrek z „Pomigam” udostępniła Szpitalowi „Kartę komunikacji z Głuchym pacjentem”, która usprawni komunikację pomiędzy pacjentami z problemami słuchu a pracownikami szpitala w zakresie świadczenia usług medycznych. Dzięki tej karcie pracownicy medyczni będą mogli otrzymać od pacjenta Głuchego, niedosłyszącego lub mającego problem z mową informacje na temat jego stanu zdrowia, w tym informacje dotyczące występujących objawów chorobowych, bólu, chorób przewlekłych, dotychczasowego leczenia, jak też pozwolą na przekazanie komunikatów podczas badania i zaleceń po badaniu.

Mirella Łapa

Sekcja ds. Jakości / Koordynator ds. dostępności

Koncert Integracji Hyuk Lee - Razem z muzyką

Tradycja wigilijna w Polsce

Kompendium Rehabilitacyjne: Skowronki Święta na orientację i mobilność

help

jesteśmy razem

nr 97 grudzień 2022 ISSN 15584 3083-4970

PREZENTY NA ŚWIĘTA

Dziękuję za zaproszenie.
To wielki zaszczyt dla mnie grać dla Fundacji Szansa – Jesteśmy Razem w Poznaniu – Hyuk Lee

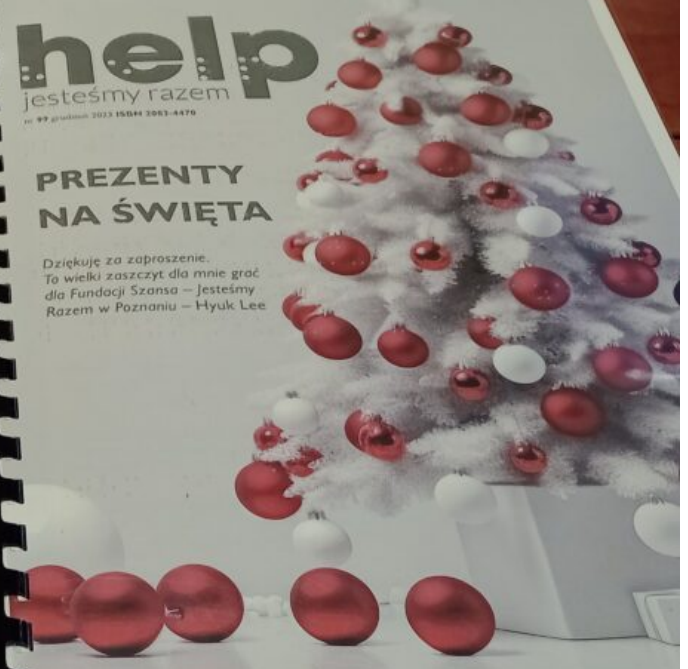

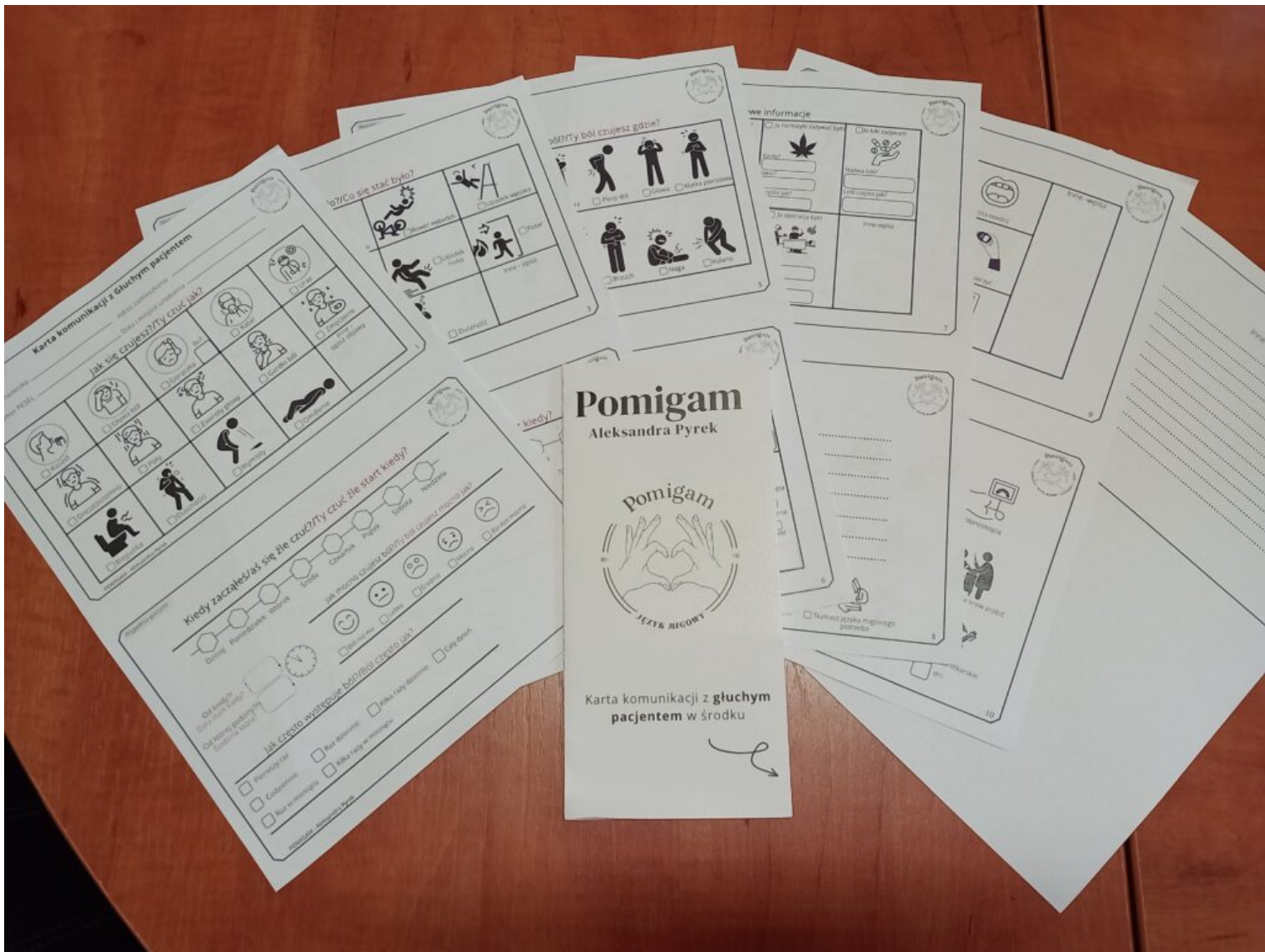

Pomigam
Aleksandra Pyrek



Karta komunikacji z **głuchym** pacjentem w **środku**



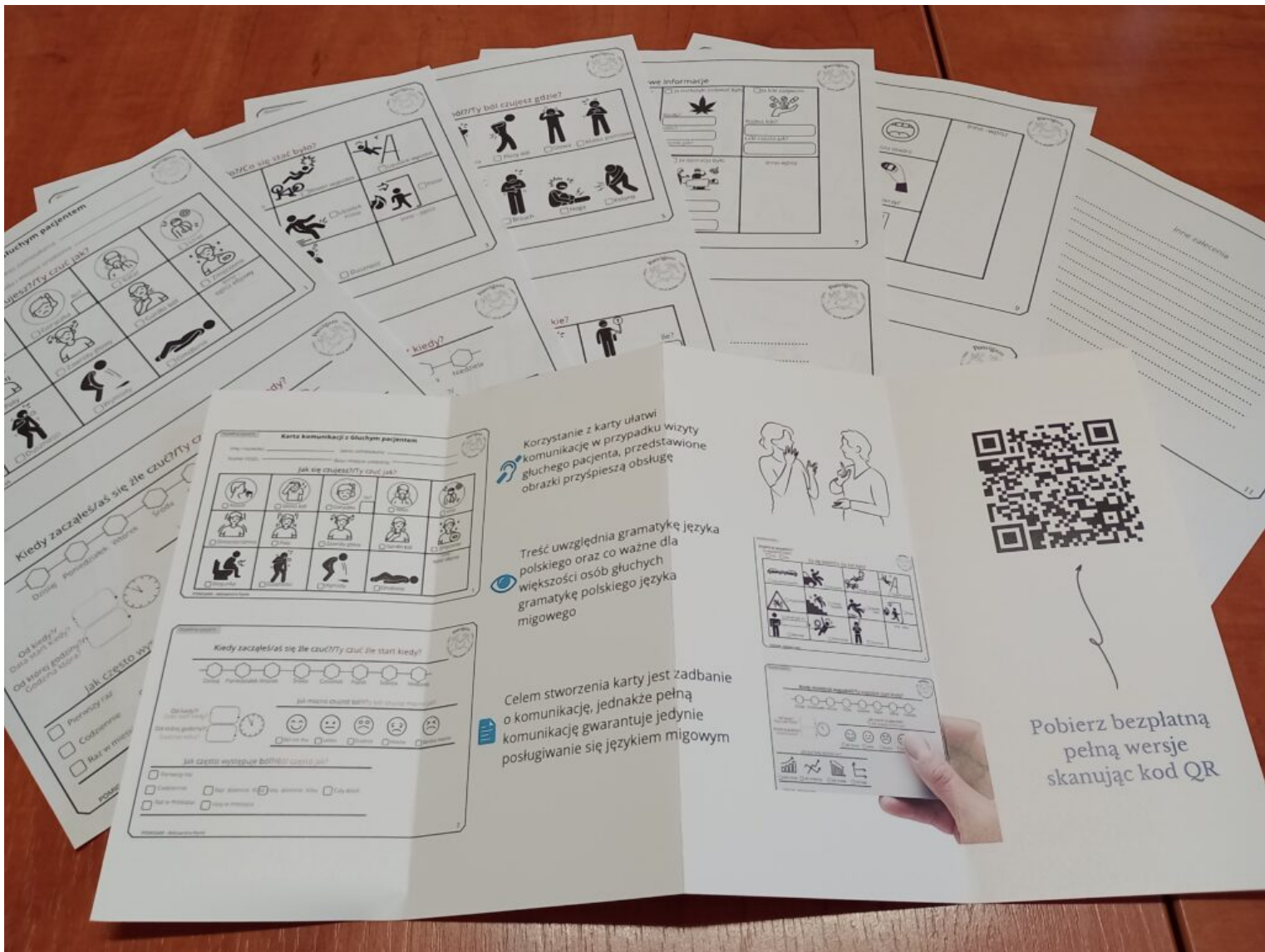

Pobierz bezpłatną pełną wersję skanując kod QR

Wypełnia lekarz

Badanie



 <input type="checkbox"/> Ty rozbiersz proszę	 <input type="checkbox"/> Ty oddychać głęboko	 <input type="checkbox"/> Usta otwórz	Inne -wpisz
 <input type="checkbox"/> Ciężnienie mierzyć	 <input type="checkbox"/> Ja temperatura zmierzyć Tobie	 <input type="checkbox"/> Cukier mierzyć	
 <input type="checkbox"/> Ja EKG robić będę	 <input type="checkbox"/> Ty kaszleć proszę	 <input type="checkbox"/> Łóżko połóż	

POMIGAM - Aleksandra Pyrek

9

Wypełnia lekarz

Zalecenia



 <input type="checkbox"/> Badanie tomograf	 <input type="checkbox"/> Badanie RTG	 <input type="checkbox"/> Badanie USG	 <input type="checkbox"/> Gastroskopia	 <input type="checkbox"/> Kolonoskopia
 <input type="checkbox"/> Papierosy stop	 <input type="checkbox"/> Alkohol stop	 <input type="checkbox"/> Ty cukier mierz, kartka zapisz	 <input type="checkbox"/> Ty ciśnienie mierz, kartka zapisz	 <input type="checkbox"/> Ty badanie krwi zrobić
 <input type="checkbox"/> Badanie moczu	 <input type="checkbox"/> Ty dom zostać dni	 <input type="checkbox"/> Kontrola za dni	 <input type="checkbox"/> Lekarstwo dni zażywać	 <input type="checkbox"/> Zwolnienie lekarskie dni

POMIGAM - Aleksandra Pyrek

10